

SAMSUN İLİ, ATAĞUM İLÇESİ, BÜYÜKKOLPINAR VE ÇOBANLI MAHALLELERİ  
3194 SAYILI YASANIN 18. MADDESİ İMAR UYGULAMASI  
DÜZENLEME SINIR KROKİSİ

İli İlçesi Mahallesi	Samsun Atakum Küçükkolpınar
Elipsoid Datum Başlangıç Epoku Projeksiyon Dilim Orta Mrd.	GRS80 ITRF96 2005.00 UTM (3) 36

N



1/1000

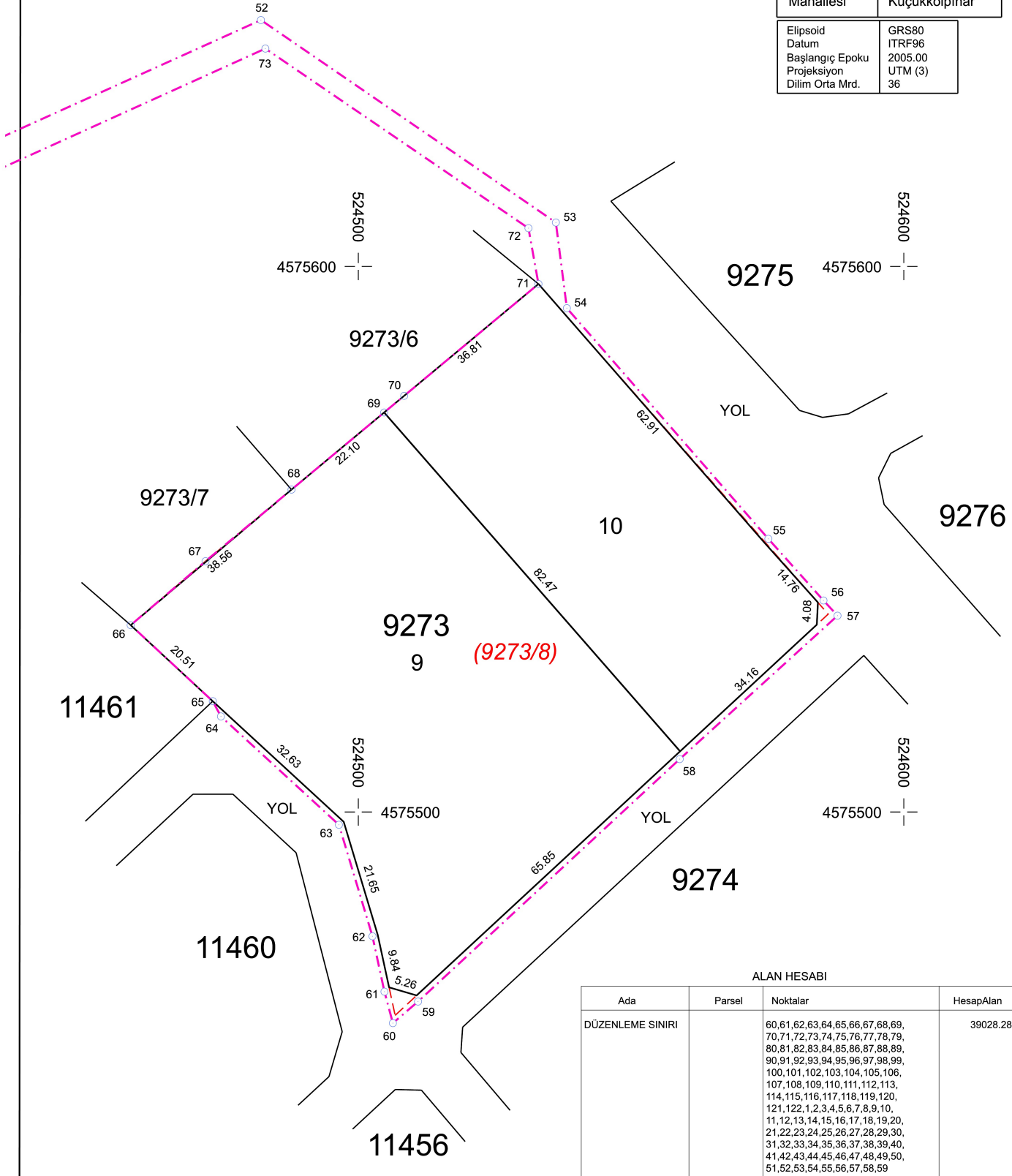

## ALAN HESABI

Ada	Parsel	Noktalar	HesapAlan
DÜZENLEME SINIRI		60,61,62,63,64,65,66,67,68,69, 70,71,72,73,74,75,76,77,78,79, 80,81,82,83,84,85,86,87,88,89, 90,91,92,93,94,95,96,97,98,99, 100,101,102,103,104,105,106, 107,108,109,110,111,112,113, 114,115,116,117,118,119,120, 121,122,1,2,3,4,5,6,7,8,9,10, 11,12,13,14,15,16,17,18,19,20, 21,22,23,24,25,26,27,28,29,30, 31,32,33,34,35,36,37,38,39,40, 41,42,43,44,45,46,47,48,49,50, 51,52,53,54,55,56,57,58,59	39028.28

	DÜZENLEYEN	UYGUNDUR BELEDİYE		KADASTRO MÜD.
ADI SOYADI		KONTROL EDEN	ONAYLAYAN	KONTROL EDİLMİŞTİR.
TARİH				
İMZA				

- - - - - DÜZENLEME SINIRI  
— — — — — İMAR SINIRLARI  
- - - - - KADASTRO SINIRLARI