

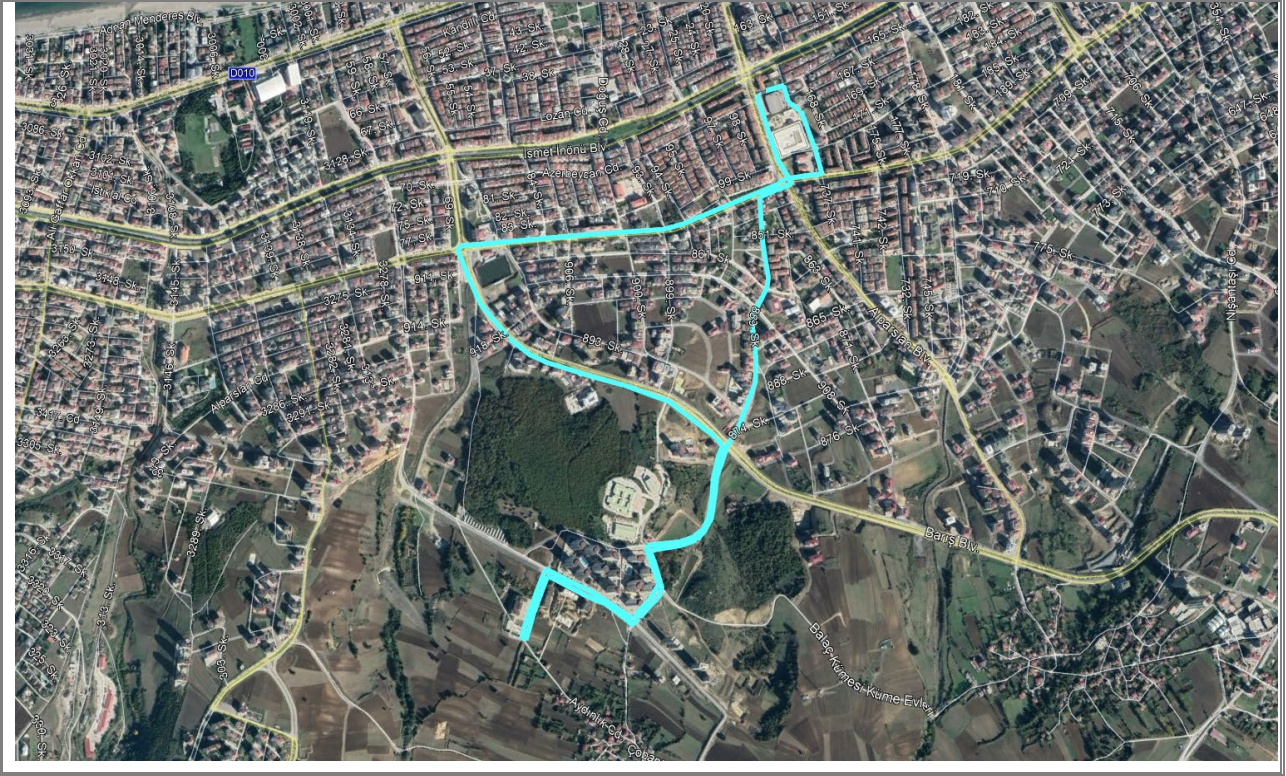

SAMSUN BÜYÜKŞEHİR BELEDİYESİ ULAŞIM DAİRESİ BAŞKANLIĞI



R13 RİNG HATTI



Güzergâh Başlangıç	Güzergâh Üzerinde Önemli Lokasyonlar	Güzergâh Bitiş
Türkîş Tramvay İstasyonu	173.Sokak, Çağaloğlu Bulvarı, Barış Bulvarı, AFAD İl Acil Afet Müdürlüğü, Korupark Evleri, Anafartalar Anadolu Lisesi, 889.Sokak, 853. Sokak, Çağaloğlu Bulvarı, Alparslan Bulvarı	Türkîş Tramvay İstasyonu

Bilet Türü	Tam Bilet	İndirimli	1.Aktarma	2.Aktarma	Ödeme Sistemi
Ücret Tarifesi	6,00 TL	3,60 TL	2,10 TL	1,20 TL	Elektronik Bilet

Hafta İçi Sefer Saatleri		Cumartesi Sefer Saatleri		Pazar Günü ve Resmî Tatil Sefer Saatleri	
06:45	16:15	07:00	17:45	07:00	18:00
07:15	17:20	07:30	18:30	07:30	19:00
07:30	18:00	08:45	19:30	08:15	20:00
08:00	18:45	09:30	20:30	09:30	20:45
08:30	19:45	11:15	21:30	10:30	21:30
09:30	20:30	12:00	22:30	11:30	22:30
10:15	21:30	12:45		12:30	
11:00	22:30	13:30		13:30	
12:15		14:30		14:30	
13:30		15:15		15:30	
14:30		16:00		16:30	
15:45		17:00		17:15	