

SAMSUN İLİ, ATAKUM İLÇESİ, BÜYÜKKOLPINAR VE ÇOBANLI MAHALLELERİ
3194 SAYILI YASANIN 18. MADDESİ İMAR UYGULAMASI
DÜZENLEME SINIR KROKİSİ

İli	Samsun
İlçesi	Atakum
Mahallesi	Küçükkolpınar

Elipsoid	GRS80
Datum	ITRF96
Başlangıç Epoku	2005.00
Projeksiyon	UTM (3)
Dilim Orta Mrd.	36

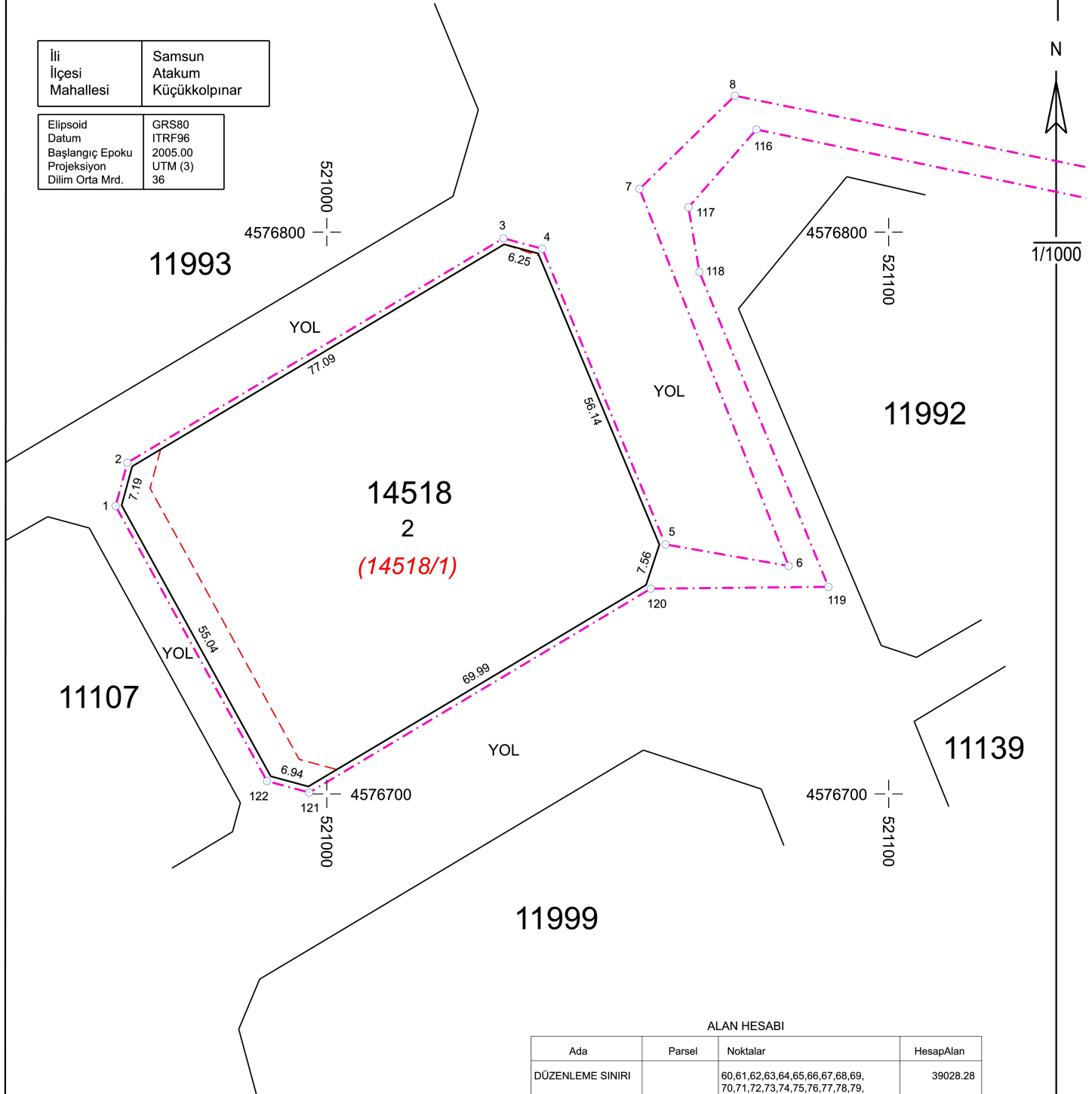

ALAN HESABI

Ada	Parsel	Noktalar	HesapAlan
DÜZENLEME SINIRI		60,61,62,63,64,65,66,67,68,69, 70,71,72,73,74,75,76,77,78,79, 80,81,82,83,84,85,86,87,88,89, 90,91,92,93,94,95,96,97,98,99, 100,101,102,103,104,105,106, 107,108,109,110,111,112,113, 114,115,116,117,118,119,120, 121,122,1,2,3,4,5,6,7,8,9,10, 11,12,13,14,15,16,17,18,19,20, 21,22,23,24,25,26,27,28,29,30, 31,32,33,34,35,36,37,38,39,40, 41,42,43,44,45,46,47,48,49,50, 51,52,53,54,55,56,57,58,59	39028.28

	DÜZENLEYEN	UYGUNDUR		KADASTRO MÜD.
		BELEDİYE		
ADI SOYADI		KONTROL EDEN	ONAYLAYAN	KONTROL EDİLMİŞTİR.
TARİH				
İMZA				

--- DÜZENLEME SINIRI
— İMAR SINIRLARI
--- KADASTRO SINIRLARI